



令和元年 純増拡大達成

31年 期首	11月末	12月 加入	12月脱退 (内死亡)	12月末	前月 対比
1,714	1,667	4	11(5)	1,660	-7↓

◇◇ おめでとうございます ◇◇

鶴岡支部 (+5)

鶴岡支部には、定期大会で報奨金が授与されます。今後とも組織の拡大と活性化に御協力の程宜しくお願い致します。

組織人員の状況(人)

期首人員を維持した7支部分会(板金・塗装工・建具・西郷・立川・福栄・山戸)など、純増に至らない支部・分会にありましても、拡大に向けて鋭意取組んで頂きましたことに改めて感謝を申し上げます。

☆☆☆☆☆☆☆☆☆☆☆☆☆☆☆☆☆☆☆☆☆☆☆☆

6月18日の地震による被災者の皆様へ

現に居住する住宅が被災された方は、以下の共済等が対象になる可能性があります。詳しくは、お問合せ下さい。

※必要なもの

- 建設国保保険料減免・・・「り災証明書」
- 全建総連御見舞・・・「り災証明書」
- 組合共済御見舞・・・

修理費用「20万円以上の見積書」

また、作業場や機械器具が損壊した場合も建設国保保険料減免の可能性がります。

※各証明書、見積書はコピー可

確定申告は自分で

『やさしい確定申告』を開講します!

職人から一人親方・個人事業主までの就労形態をカバーした学習内容で、申告の実務と制度の変更点を学びます。勿論、裏情報も聞けますので飽きずに学習できます。

年に一回、忘れかけていた実務を確実に勉強でき、受講料も安くお得な講習会です。

申告書を税理士以外の人に書いてもらうと税理士法違反となりますので、是非この機会をご利用下さい。

- 日時 2月1日(土)・2日(日)
2日間とも9:00~16:00
- 場所 田川建設労働組合(訓練校)
- 受講料 5,000円
(組合員なら、さらに受講補助を適用)
- 申込 1月27日(月)まで組合に
電話でお申込み下さい。

なお、『申告相談会』は2月29日(土)3月1日(日)となります。昨年同様予約制を予定していますが講習会受講者は優先受付が可能です。

特定健診受診率向上に御協力下さい

お勤め先(事業所)の負担で健康診断を受診している方(建設国保特定健診受診券・補助未使用)に健康診断結果のコピーを建設国保へご提出頂きますと、受診の実績に加えることが出来るため、建設国保の特定健診受診率の向上につながります。

御協力よろしくお願い致します。



鶴岡高等職業訓練校(田川建労)
トイレ改修工事(洋式化)

請負事業者募集のお知らせ

田川建労が事務所としても使用している鶴岡高等職業訓練校は、昭和57年の竣工から37年以上の年月が経過し、小規模な補修工事を行ないながら維持しております。

今般、3カ所あるトイレのうち1階の2ヶ所(男女)を洋式化する事となりました。

つきましては、この改修工事を組合員の皆様にお願いたく、お引き受け頂ける方を下記により募集いたします。

記

工事内容 : 男性用女性用トイレの洋式化
それに伴う付随工事、ほか

現場説明会 : 令和2年1月24日13時30分

※現場説明会参加希望の方は、1月20日(月)まで組合に御連絡下さい。

アルバイト募集のお知らせ

組合事務局では、下記によりアルバイトを募集しています。興味のある方は組合までご連絡ください。

記

業務内容 : 配布物の仕分け発送作業、事務補助等
勤務日 : 毎月9日、10日頃と任意の日
年間80日程度

勤務時間 : 8時30分～17時(要相談)

※勤務日・時間とも柔軟に対応します。(午前のみ、午後のみ、9～16時など)

給与 : 毎月15日締め20日払いの時給計算
詳しくは、面談にて

住宅リフォーム支援補助制度の

活用で仕事の掛けこしを!!

鶴岡市建築課 0235(25)2111

受付期間 : 1月末日まで

予算残りわずかです 申請前に必ず問合せ下さい

三川町建設環境課 0235(66)3111

庄内町建設課 0234(43)2211

大蔵村地域整備課 0233(75)2111

我々は災害から

“命と財産を守る”

重要な役目を担っている!!

「今、屋根の修理で苦勞しております。千葉の台風では益々大変、屋根がない青空状態。

40年前の建前、「大工左官が居なければ、神も仏も雨ざらし」と歌っていた事を思い出します。私たちは、天候から命と財産を守る大事な役目、職業です。十分に誇りを持って、我々の職業は命と財産を災害から守る職業なのだとしていきたいと思います。」

9月30日開催委員会の委員長発言より

令和元年度「建築大工職」

山形県フォローアップ講習開催のお知らせ

1. 目的 : 時代の変遷と共に変化の大きい職種の技能士等に、現在必要な知識や技能を付与する講習

2. 講習内容 : 技能五輪競技課題を参考とした難易度の高い現寸図の理論・書き方

3. 実施日と会場 :

令和2年2月22日(土)～23日(日)

9時から16時(集合8時30分)

『県立山形職業能力開発専門校』

〒990-2473 山形県山形市松栄2-2-1

TEL023-644-8562(開発協会事務所)

4. 定員 : 先着15名

5. 対象者 : 次のいずれかに該当する方

①1級建築大工技能士で、原則として1級合格後10年以上経過している方

②技能五輪全国大会に出場する本県選手に対し、将来的に指導する意欲のある方

③現寸図の作成に興味があり、技能習得意欲の旺盛な方

6. 受講手続 : 組合にお問合せ下さい

7. 受講料 : 無料

8. 申込期間 : 令和2年1月31日(金)まで

「賃金 1,000 円アップ運動」 で賃上げを実現しよう!!

組合員全員で「賃金 1,000 円アップ運動」を行ない、みんなで賃金アップを実現しましょう。

1,000 円アップした賃金で見積書を作成、お客様に理解を得られるよう説明しましょう!

法定福利費を見積書に 記載しましょう。

簡易的な方法として、賃金の 13~16%を(一人親方でも)事業主負担分の法定福利費として賃金と別枠で見積書に記載する方法があります。

まずは、見積書に「法定福利費」の項目を設けてみましょう! それも…と言う場合は、諸経費など既存の項目に記載するなど工夫しましょう!

労災給付日額を上げよう運動

一人親方(請負等)で働いている方、事業主の方は、労災特別加入に加入しましょう! 給付基礎日額 5,000 円に加入して労災事故で 30 日休業すると

$$5,000 \text{ 円} \times 8 \text{ 割} \times (30-3) \text{ 日} = 108,000 \text{ 円}$$

の休業補償が受けられます。

しかし、1 か月 10 万円で十分な補償と言えるでしょうか。低いと感じた方は、まず 1 段階上げてみてはいかがでしょうか。

☆☆☆☆☆☆☆☆☆☆☆☆☆☆☆☆☆☆☆☆

平成 30 年 4 月以降小学校に入学

平成 31 年 4 月以降中学校・高校に入学

された組合員のお子様

図書カードを進呈中!

詳しくは組合まで

☆☆☆☆☆☆☆☆☆☆☆☆☆☆☆☆☆☆☆☆

特定健診受診のオススメ

特定健診受診券を紛失してしまった場合は、田川建労の窓口で再交付のお手続きが必要となります。印鑑をご持参の上、お手続きを行って下さい。

※受診券は毎年3月下旬に該当者(40歳~74歳)の御自宅へ郵送されております。

12月加入者・促進者 (敬称略)

- 新しい仲間 【促進者】
相澤 貴洋(鶴岡/建設機械運転士)【上郷-初浦正広】
齋藤 保(鶴岡/土工)【上郷-初浦正広】
伊藤 友也(豊浦/設備工)【豊浦-佐藤透】
大野木尚志(三川/大工)【三川-大井正之】

【加入4名、脱退11名(死去者5名)
組合員総数 1,660 名】

組合員の明暗 (敬称略)

- ◆お悔やみ申し上げます
小林 弘(鶴岡/大工)12月07日死去 89歳
太田幸之助(湯田川/大工)12月8日死去 84歳
藪田満也(加茂/塗装工)12月15日死去 86歳
佐藤嘉八郎(五十川/大工)12月20日死去 91歳
柴田春義(大蔵/大工)12月4日死去 93歳

☆赤ちゃん誕生おめでとう!
本間義崇(大山)

1月・2月の行事

- | | | |
|--------|---------------|-------|
| 1/9 | 青年部班長会議 | (組合) |
| 17 | 財政部会 【午前】 | (組合) |
| | 組合監査会 【午後】 | (組合) |
| 20 | 四役会 | (組合) |
| 22 | 予算編成会議 | (組合) |
| 23・24 | 組合集団健診 | (田川) |
| 24 | 執行委員会 | (組合) |
| 30 | 委員会 | (組合) |
| 2/1・2 | やさしい確定申告講習会 | (訓練校) |
| 3 | 国保三役打合せ会 | (組合) |
| 5 | 三役会 | (組合) |
| 10 | 国保理事会 | (山形) |
| 12 | 県連会計監査 | (山形) |
| 14 | 執行委員会 【午前】 | (組合) |
| | 大会準備委員会 【午後】 | (組合) |
| 16・17 | 全国青協第59回定期大会 | (熱海) |
| 19 | 県連専門部会 | (山形) |
| 20・21 | 組合集団健診 | (田川) |
| 23 | 第65回定期大会 | (田川) |
| 28 | 国保第50回2月通常組合会 | (山形) |
| 29・3/1 | 確定申告相談会 | (田川) |

講習会のお知らせ

★労働基準協会連合会 023-674-0204

●有機溶剤作業主任者講習

○ 2月19日～20日 山形会場

★建設業労働災害防止協会 鶴岡 0235-22-2364
酒田 0234-33-0702 寒河江 0237-83-2211

●フルハーネス型安全帯使用作業特別教育

○ 3月17日 寒河江会場

●車両系建設機械(整地・運搬・積込・掘削用)運転技能講習

○ 2月 6日～ 7日 寒河江会場
○ 2月17日～18日 "
○ 3月10日～11日(年度内最終) "

●車両系建設機械(解体用)運転技能講習

○ 3月13日(年度内最終) 寒河江会場

●高所作業車運転技能講習

○ 2月20日～21日 寒河江会場
○ 3月 5日～ 6日(年度内最終) "

●不整地運搬車運転技能講習

○ 2月25日～26日(年度内最終) 寒河江会場

●木造建築物の組立等作業主任者講習

○ 2月 4日～ 5日(年度内最終) 寒河江会場

●コンクリート工作物解体等作業主任者講習

○ 2月18日～19日(年度内最終) 寒河江会場

●鉄骨の組立等作業主任者講習

○ 3月 3日～ 4日(年度内最終) 寒河江会場

●小型車両系建設機械運転(整地・運搬等)特別教育

○ 3月 3日～ 4日(年度内最終) 寒河江会場

●丸のこ等取扱い作業従事者特別教育

○ 2月 7日(年度内最終) 寒河江会場

★陸上貨物運送事業労働災害防止協会
023-676-5560 庄内分会 0234-33-1770

●フォークリフト運転技能講習

○ 2月10日・12日～14日 天童・寒河江会場
○ 2月10日・17日～19日(年度内最終) "

●はい作業主任者技能講習

○ 2月 4日 天童会場
○ 2月25日～26日(年度内最終) 酒田会場

★ボイラ・クレーン安全協会 023-664-0085
酒田分室 0234-24-8737

●玉掛け技能講習(内3日間)

○ 2月17日～22日 遊佐会場
○ 2月25日～29日 山形会場

●小型移動式クレーン運転技能講習(内3日間)

○ 3月 2日～ 6日(年度内最終) 寒河江会場

●床上操作式クレーン運転技能講習(内3日間)

○ 2月 3日～ 7日(年度内最終) 山形会場

●クレーン運転業務特別教育

○ 3月24日～25日(年度内最終) 山形会場

★山形県溶接協会 023-644-0857

●アーク溶接特別教育

○ 3月12日～14日(年度内最終) 山形会場

※いずれも予定です。お問合せ・申込みはお早目に。

領収証又は取得した資格証を持参して頂くと組合補助金が適用となります。また、「労働基準協会」「建設業労働災害防止協会」主催の講習は、申込書に組合印を押印すると会員価格で受講出来る講習もあります。申込の前に組合事務局にお立ち寄り下さい。

☆...☆...☆...☆...☆...☆...☆...☆...☆...☆

のぼり旗 配布中!

組合では、下記文言の「のぼり旗」を作成しました。組合窓口で配布していますので、作業場や現場などに掲げていただける方は、組合までお出で下さい。(旗・ポールのセット)

掲示例

住宅工事は、
信頼できる地元の業者へ!

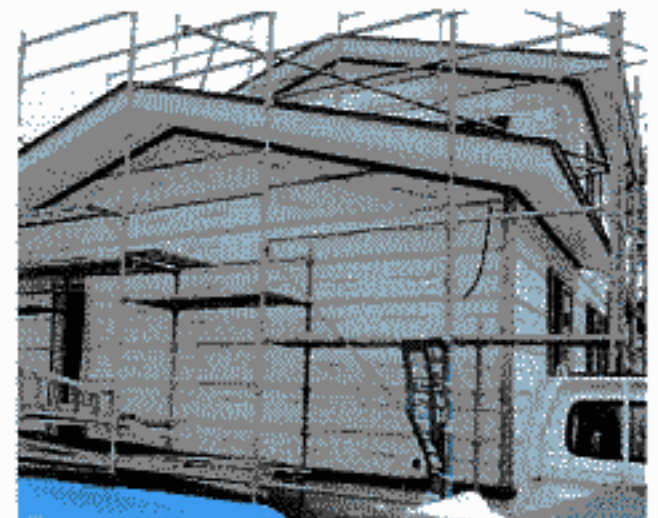

(一社)全建総連リフォーム協会(全リ協)

新規入会のご案内

全建総連では、国の主導する「住宅リフォーム事業者団体登録制度」である「全リ協」への入会者を募集しています。入会要件など詳しくは組合までお問合せ下さい。(入会講習があります)

※全リ協入会には入会金3千円、年会費1万円が必要です。初回のみ組合で8千円補助します。
※入会審査をへてから会費納入となります。